Nom : **Prénom** :

2.1

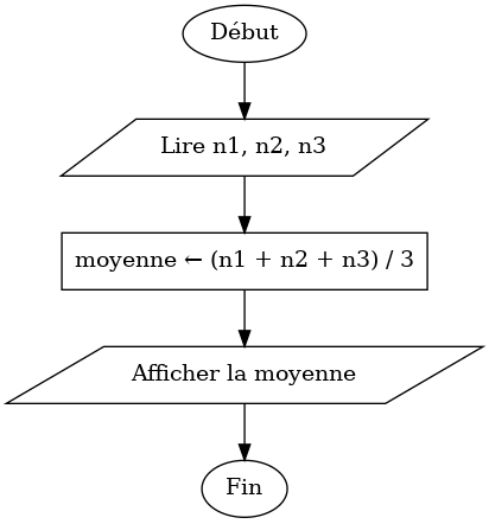


```
# Demander 3 nombres
n1 = ____ (input("Entrez la première valeur : "))
n2 = ____ (input("Entrez la deuxième valeur : "))
n3 = ____ (input("Entrez la troisième valeur : "))

# Calcul de la moyenne
moyenne = (____ + ____ + ____) / ____

# Affichage du résultat
print("La moyenne est de :", ____)
```

2.2

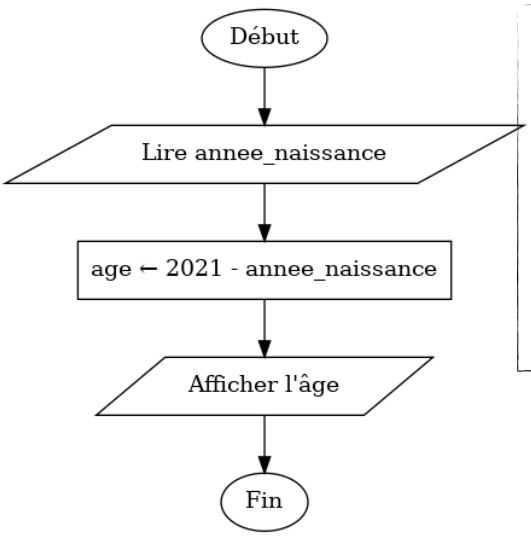


```
# Demander l'année de naissance
annee_naissance = ____ (input("Entrez votre année
de naissance : "))

# Calcul de l'âge
age = ____ - annee_naissance

# Affichage de l'âge
print("Votre âge est :", ____, "ans")
```

3

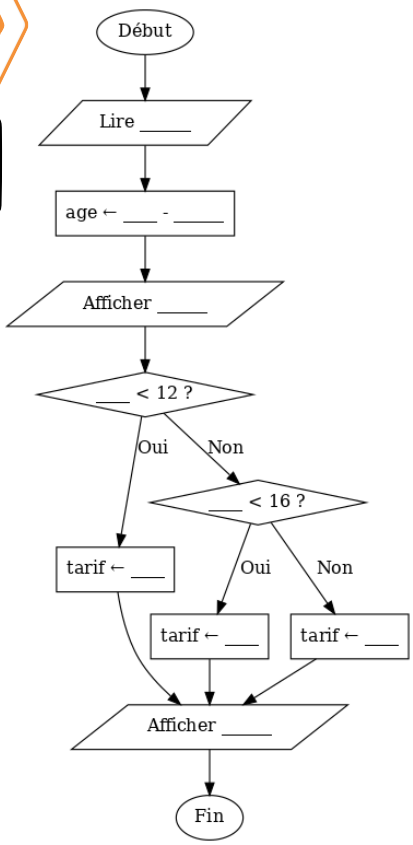


```
# Demander l'année de naissance
annee_naissance = _____(input("Entrez votre
année de naissance : "))

# Calcul de l'âge
age = 2021 - _____

# Afficher l'âge
print("Votre âge est :", age, "ans")

# Détermination du tarif
if _____ :
    tarif = ____
elif _____ :
    tarif = ____
else:
    tarif = ____

# Affichage du tarif
print("Vous devez payer", tarif, "euros")
```

4

1

2

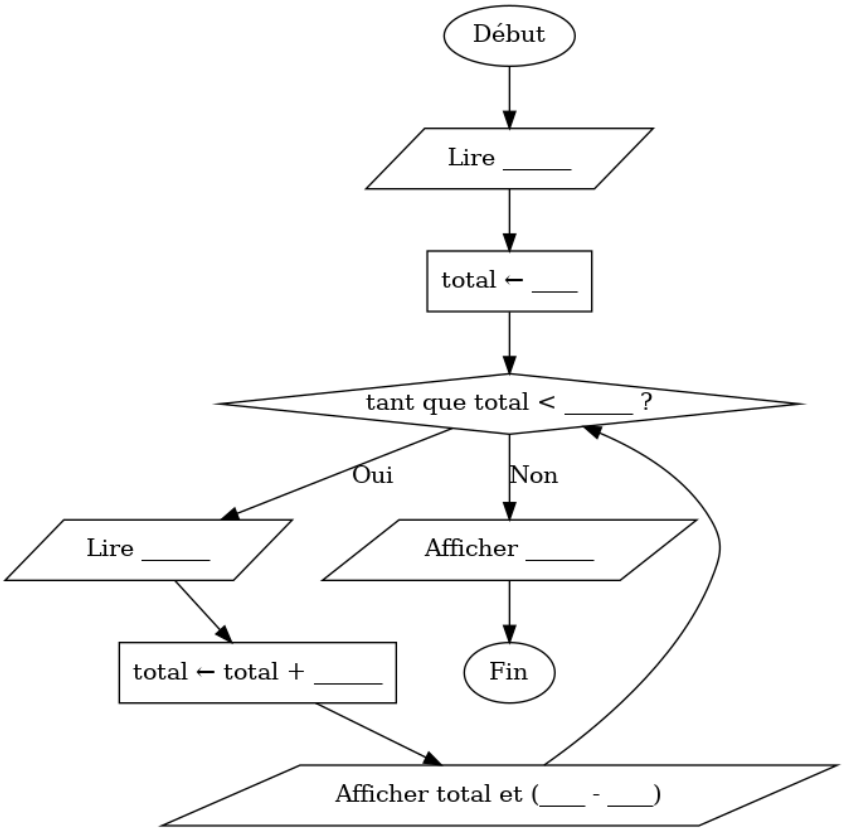

5

1

2

3

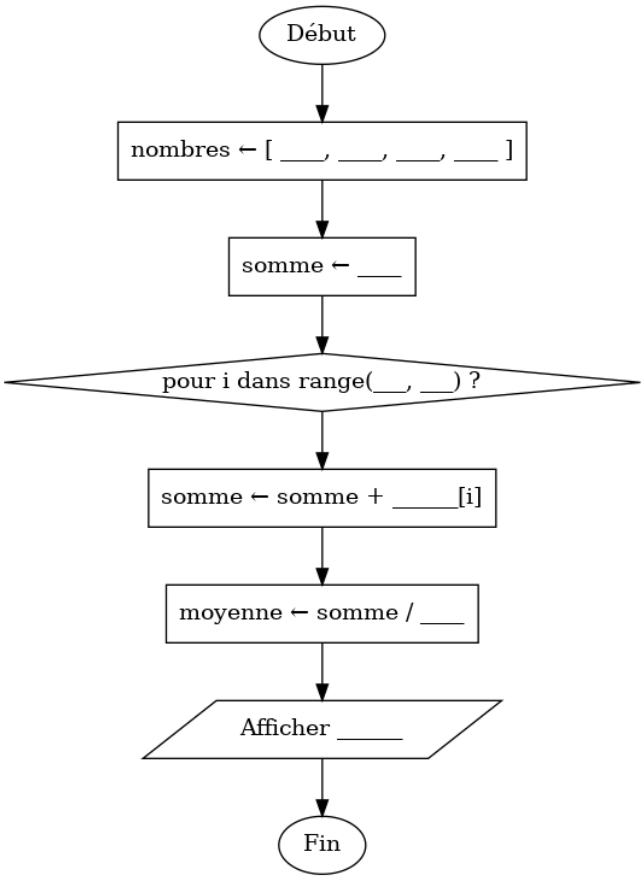


```
# Liste de 4 nombres
Li = [ ____, ____, ____, ____ ]

# Initialisation de la somme
s = ____

# Boucle avec les indices
for i in range(___, ___):
    s =_______ + _______

# Calcul de la moyenne
…

# Affichage du résultat
…
```

6