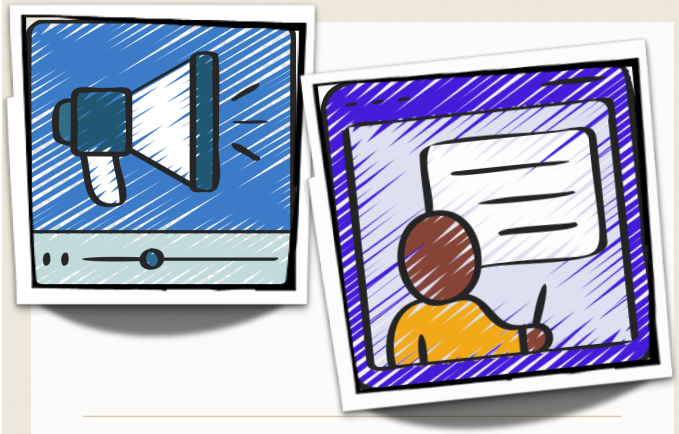

- CINQ DIAPOSITIVES
- TRANSMETTRE CLAIREMENT LE MESSAGE
- SIMPLICITÉ GRAPHIQUE ET TEXTUELLE DANS CHAQUE DIAPOSITIVE
- NE PAS UTILISER PLUS DE 2 POLICES DIFFÉRENTES
- ILLUSTRER EFFICACEMENT LE PROPOS
- REFLEXION SUR LE DESIGN ET LA COMPOSITION GRAPHIQUE

CONSIGNE POUR LE DIAPORAMA

VOTRE DIAPORAMA DOIT COMPRENDRE 5 DIAPOSITIVES

PAGE 1 :

PRÉSENTATION DU PROTOCOLE CHOISI PAR L'EQUIPE.

PAGE 2 :

DESCRIPTIF TECHNIQUE DU PROTOCOLE (caractéristiques, fonctionnement, avantages, inconvénients...)

PAGE 3 :

CHOIX DU PROTOCOLE ET ARGUMENTATION (répond-il à la situation ECOROBOTIX)

PAGE 4 :

EXEMPLE D'UTILISATION DU PROTOCOLE (objets ou domaines d'utilisation)

PAGE 5 :

CONCLUSION